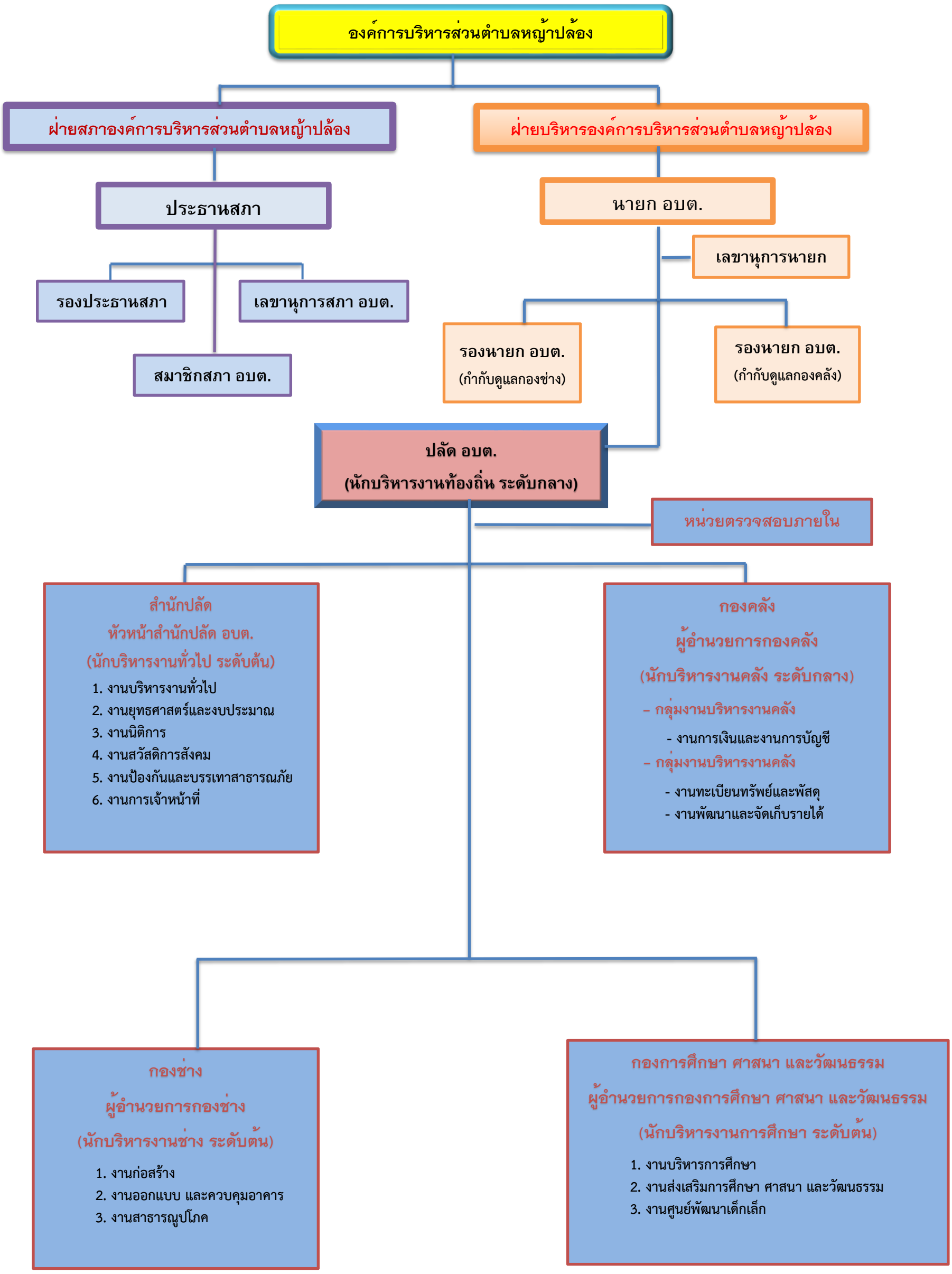โครงสร้างการแบ่งส่วนราชการ
องค์การบริหารส่วนตำบลหญ้าปล้อง อำเภอกันเมืองศรีสะเกษ จังหวัดศรีสะเกษ